ÉBREDŐ MAGYAR

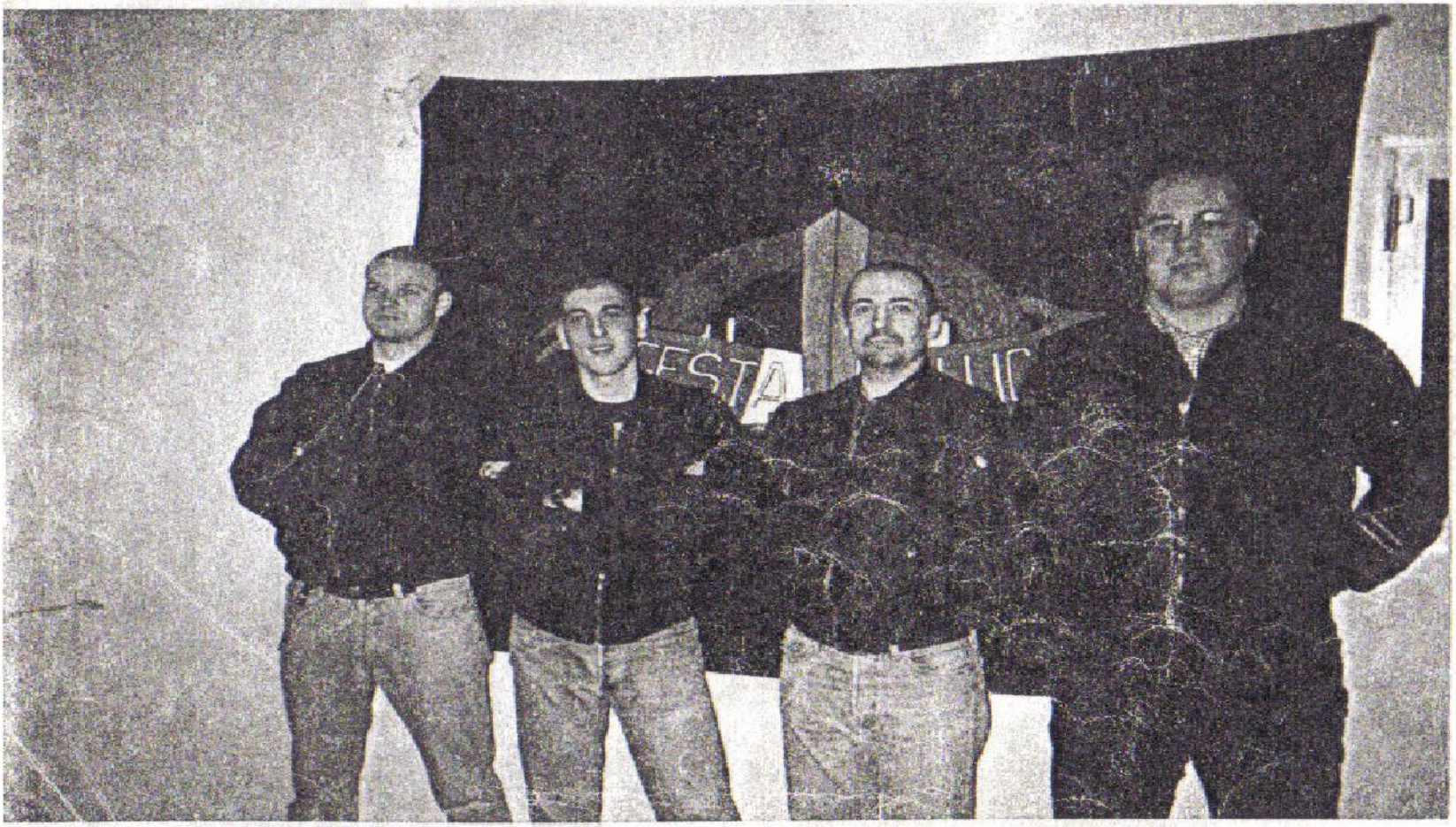

1998

November

10. szám

Gesta Bellica

BEVEZETŐ

BAJTÁRSAK!

Az Ébredő Magyar elérkezett 10. számához. Ezen kerek szám kapcsán érdemes egy kicsit visszagondolni a kezdetekre. Persze ez is ugyanolyan nehéz volt, mint minden kezdet. Bizonyára sokan emlékeznek még az első számokra, melyek meglehetősen kezdetleges formában láttak napvilágot, és akkor még nem is mertünk arra gondolni, hogy egyszer a mai, már igényesnek mondható formában fog megjelenni a lap. Abban, hogy idáig eljuthattunk, Nektek olvasóknak is oroszlán részetek van. Hiszen, ha nem vásároltátok volna egyre nagyobb példányszámban az újságot, az É. M. is arra a sorsra jutott volna, mint amire sok hasonló jellegű kiadvány jutott. Egy- két szám után eltűnt volna a süllyesztőbe. Ám nem ez történt. Mi még mindig itt vagyunk, és folytatjuk a harcot! KITARTÁS!

Blood & Honour

SERBIA

B&H zine Skinhead zine Poredak zine

Dragan Petrovic Bajba ++ 381 35 228 354

Ive Andrica Z15 II/3 35000 Jagodina Serbia YU

Köszönet mindenkinek, akik segítették az újság létrejöttét!

FREIKORPS INTERJÚ

1. Mikor és miért alakult meg a zenekarotok?

A bandát Kai alapította 1988-ban két másik skinhead sráccal együtt. A két srác közül az egyik (Wolle) még mindig részt vesz a mozgalomban. Az ok, amiért megalakítottuk a zenekart az volt, hogy egyesítsük a területünkön egyre növekvő nacionalista skinhead mozgalmat.

2. Mi a jelenlegi felállás?

Kai (28) – gitár, ének,
Klapmeier (30) – basszusgitár,
Piwi (23) – dob

3. Ki írja dalaitokat és milyen témákról énekeltek?
Kai írja az összes dalt. Szövegeink olyan témákkal foglalkoznak, mint a hazánk, a falyunk és az erőszak, amellyel nap mint nap szembe kell néznünk az utcákon.

4. Ki szervezi a koncertjeiteket?
A Blood&Honour vagy a Hammerskinnation.

5. Zenei kedvencek?
A Skrewdriver még mindig és örökké inspirál minket.

6. Hány koncerten léptetek fel és milyen zenekarokkal?
Eddig 40 – 50-en.
Játszottunk zenekarokkal, mint például a Bully Boys, Aggravated Assault, Blue Eyed Devils, Svastika, Pluton Svea, Max Resist, Endstufe, Macht und Ehre, Bootsbrothers, Mistreat, Pigg Killer, Noie Werte, Elbsturm, Deutsche Patrioten, Stahlgewitter, Saccara, No Remorse (Paul-lal), stb.

7. Melyik koncert volt számotokra a legemlékezetesebb?
A legjobb 1995-ben volt a No Remorse-szal és a Svastika-val, Branderburgban, Németországban.

8. Kiadtok-e egy új CD-t az idén?
Az új CD címe „Eisernes Kreuz", amely az év végén, vagy 1999. elején jelenik meg.

9. Milyen gyakran próbáltok?
Mostanában csak kéthetente egyszer, mert nagyon leköt a munkánk és Piwi a hadseregben van.

10. Milyen bandákkal vagytok közelebbi kapcsolatban?
Jó kapcsolatban vagyunk a Mudhoven, Max Resist, Bootsbrothers, Schwarzer Orden, Stahlgewitter, Saccara, Sturmwehr, stb. zenekarokkal.

11. Terveitek a jövőben?
Szeretnénk minél több koncertet adni, és befejezni az új CD felvételét.

12. Tudtok valamit Magyarországról, a magyar NS mozgalomról?
Kaptunk néhány levelet Magyarországról, de sajnos csak néhány bandát ismerünk (pl. Valhalla) és sokkal kevesebbet a történelmetekről, de szeretnénk játszani egyszer a hazátokban.

13. Néhány szó az olvasóknak?
Köszönjük a támogatást, folytatjuk a harcot, 88!

Franciaországi helyzetjelentés
(Írta: Mickael, Streetfighting zine)

Az első francia skin 1978-ban tűnt fel az ország északi részén. Az első zenekar Brainwash (Agymosás) volt, de a banda nem politizált, csak OI! banda volt.

Csak 1984/85-ben jelentek meg az NS együtesek, mint a Bunker 84, Legion 88, Evil Skins, Brutal Combat... és NS újságok, mint Gestapo, Nuit Blanche, One Voice stb.

Az első francia lemezkiadó a „Rebelle Européen" 1986-ban jelent meg, ők adták ki a hírhedt „Debout" válogatást is.

85-90 között kifejlődött a mozgalom, de 90-93 között már nem volt olyan jó a helyzet.

Mostanában vannak új kiadók, mint a MR. Clean, Pit Records, Boha, Lug Records, és sok új zine is van, például Rollon, White Spirit, Pittbull, Streetfighting, Biermacht 88, Boot Boys...

Új zenekarok: Fraction Hexagone, 9éme Panzer Symphonie, 5e Colone, Iron Fist, Durandal, Viking, Frakass, Bifrost stb. ...

Koncerteket nagyon nehéz szervezni, mert nagy az elnyomás és a francia egység nem igazán létező fogalom. A legnagyobb koncert 1995-ben volt Bordeaux-ban, ahol fellépett a Phoenix, 9-e Panzer Symphonie, ADL 122, Squadron, English Rose, Corona Ferrea...

Ezen a koncerten 400-500 európai skinhead jelent meg, de általában csak 100-200 skin van francia RAC koncerteken.

Van egy új szervezetünk, a „Sang et Honneur", ők jó munkát végeznek a fogoly-bajtársak segítségében és sok koncertet szerveznek. Évente 5-6 koncertet láthatunk.

Van egy nagyon jó oldal az Interneten: http://www.cpod.com/monoweb/oimusic index tml.

Az átlag francia skinek öregebbek és erőfeszítéseket tesznek az egység érdekében.

Mostanában komoly munkát végeznek.

UNITY INTERJÚ

1. *Mikor és milyen céllal kezdte meg működését az újság?*

A „Unity Crew" két évvel ezelőtt fogott munkához, mikor Paul (Kassáról) megkérdezte, hogy volna-e kedvem segíteni neki egy nemzetiszocialista white power újság készítésében. Egyetértettem vele, mert csak kevés igényes újság létezett abban az időben Szlovákiában.

2. *Miért választottátok a Unity (Egység) nevet és kinek az ötlete volt?*

Paul hozta elő a Unity nevet. Szerintem ez jó ötlet volt, mert az egységünk feltétele a harcunknak! Mondok egy példát: ha el vagyunk különülve egymástól, akkor nincs esélyünk az ellenségünkkel szemben. A jelenlegi nagy problémánk a sovinizmus és az elkülönülés a mozgalmunkban. A zsidók jobban összetartanak, mint mi és ez bosszant engem! Először egyesülnünk kell és utána megkezdhetjük a háborút! Az egység = győzelem! 88!

3. *Miről szól az újság és hány számot adtatok ki?*

A Unity a mozgalmunkról szól. Nemcsak skinheadeknek, hanem minden NS-nak. Sok interjú van benne WP bandákkal, újságokkal, szervezetekkel és van néhány cikk forró témákról is. Természetesen vannak benne fotók, tudnivalók és más hasonló dolgok. Csak két számunk jelent meg eddig, de a harmadik szám már készül!

4. *Mennyi időt fordítotok egy héten az újság készítésére?*

Az újság nem csak a hobbynk, számunkra ez munka a mozgalomért és mi minden szabadidőnket az NS mozgalom szolgálatában töltünk.

5. *Mi a véleményetek a magyar NS újságokról?*

Láttam néhány magyar NS újságot és elég jók voltak. Úgy tudom, nem sok újság működik, de ez talán jobb is, ha tíz jó újság működik, mint száz átlagos.

6. *Melyik a személyes kedvenc újságotok?*

A UNITY! Tudtok nála jobbat? Ha-ha!

7. Kapcsolatban vagytok más újságok szerkesztőivel?
Igen. A Unity mellett, vásárolhatsz tőlünk két nagyon jó újságot (Patriot és Aryan Law), mindkettő szlovák kiadvány. Egyébként rengeteg újsággal kapcsolatban állunk az egész világból.

8. Benne vagytok valamilyen szervezetben?
A Blood&Honour nevében működünk, de támogatunk minden jó NS szervezetet, amelyik tesz valamit a mozgalmunkért és a fehér győzelemért!!!

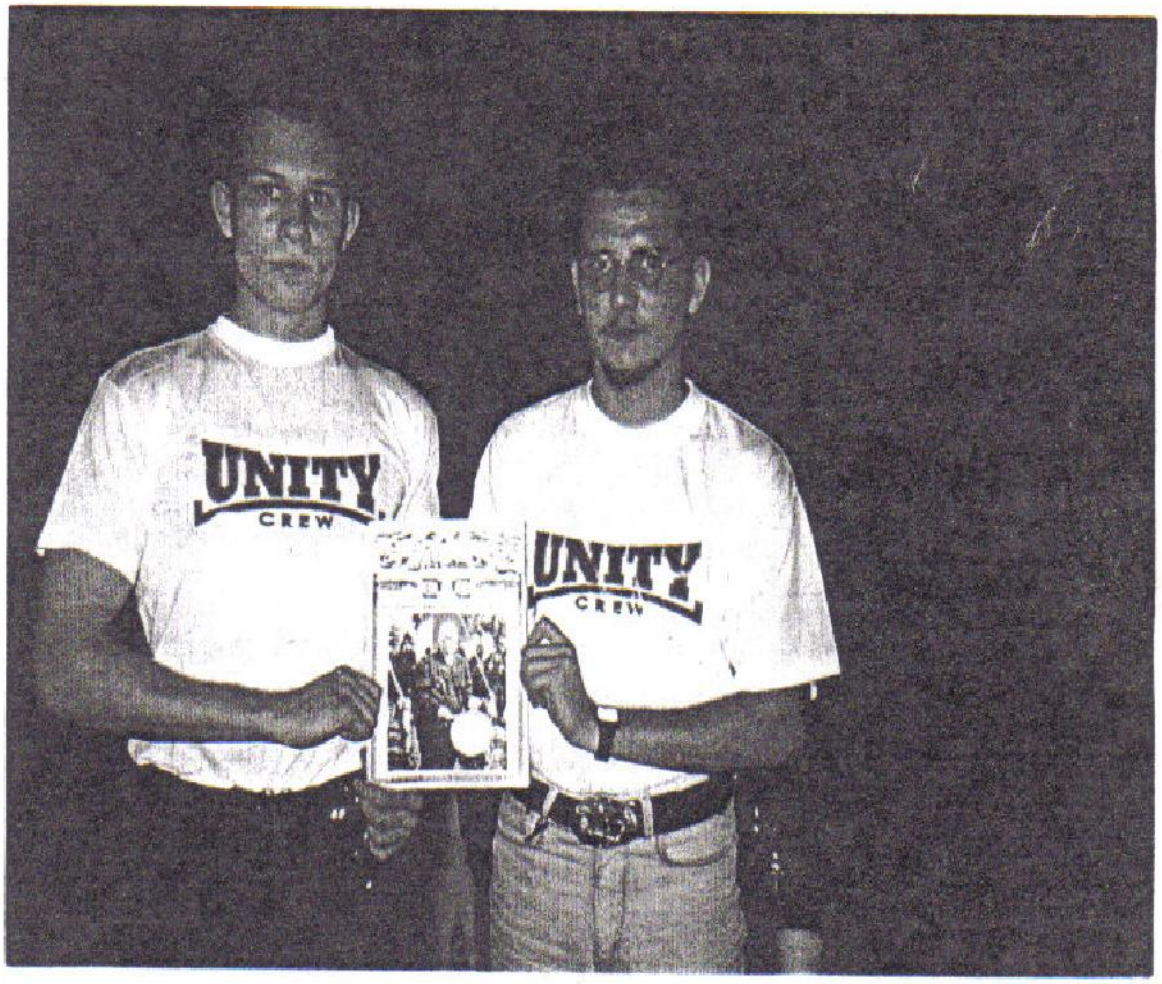

9. Mik az érzéseid Ian Stuart halálával kapcsolatban?
Nagy valószínűséggel Z.O.G. ügynökök ölték meg. Nyomós okaik voltak, hogy ez tegyék. Valaki azt mondhatja, hogy balaset volt. Szerintem nem ez a lényeg, hanem az, hogy Ian nagyszerű ember volt, és a nagy emberek örökké élnek! Örökké a szívünkben! Ian Stuart R.I.P.!

10.Milyen új újságokat tartotok nagy réménységűnek?
Lásd a 7. választ.

11.Voltak problémáitok a hatalommal az újság miatt?
Sajnos, igen. Mostanában napról napra rosszabb, mert Z.O.G. ügynökök vannak mindenhol.

12.Kifejezi az újságotok az ízléseteket?
Igen. De még ennél is többet. Hirtelen sok emberhez szólhatunk. Vicces lenne most olvasni a Unity első számát, de akkoriban, mikor megjelent, nem volt sok jó újság Szlovákiában. Mikor a Blood&Honour és Resistance újságok feltűntek igényes és minőségi formában, megpróbáltunk egy jó és eredeti lapot csinálni, mert szeretnénk minél több emberhez szólni és informálni őket.

13.Zenei kedvencek?
Kemény zenéket szeretünk, mint a death metal és a grindcore. A WP bandák közül Berserkr, Excalibur, Shutdown, Archívum és sok mást. Paul kedvence a No Remorse.

14.Terveitek a jövőre nézve?
A Unity NS/WP újság harmadik számán dolgozni!

15.Tudsz-e valamit a magyar NS-mozgalomról vagy Magyarországról?
Fontos, hogy elmondjam, mindketten magyarok vagyunk, de elsőként nemzetiszocialisták vagyunk! Van néhány kapcsolatunk Magyarországon (szívélyes üdvözlet az Archívumnak!). Magyarországról egy dolgot tudok: gyönyörű ország szép fehér emberekkel, sok zsidóval és szeméttel és nagyon rossz vasúttal!

16.Mit üzentek az újságot olvasóknak?
Csak egy üzenetünk van: „Biztosítanunk kell fajunk létezését és a fehér gyermekek jövőjét!" Köszönjük az interjút és sok szerencsét!

88!
Unity Crew!

DALSZÖVEG FORDÍTÁS

SKREWDRIVER:
The Snow fell - Hóesés

1. *A szobában ült. Vérszín volt körülötte minden*
   Irányítani akarta az egész világot,
   Ha lett volna rá lehetősége
   Akkor csak ülne és nézné a minarettek tetejéről
   És mert Ő volt a ragadozó
   Tervezgette az ereje fejlesztését

Ref: És esik a hó, elfeledte az álmokat és az eszményeket
És esik a hó, megfagy a vér és a keringés
És esik a hó, de a fennmaradásért bármit megtettek
És esik a hó, és megsemmisíti a ragadozó egyetlen riválisát

2. *Az ősi utakat követték, melyeken korábban Napóleon is járt*
   Mint a világosság ereje, úgy harcoltak a sötétség ellen
   A Szent háborúban...
   Egy napon körbenéztek, mikor a nap rásütött a fagyott világra
   A következő napon halálra fagytak a hóban
   És a jéghideg zuhogásban
3. *Ekkor visszatért a halálos út*
   A füves pusztákra, ahová visszavonultak
   Testüket a hideg kínozta, de a vereség szégyene
   Rosszabb lett volna
   Az a rengeteg ember, akik azt az egyet hitték most elfordultak
   És ezek az emberek most megértették, hogy a ragadozó
   Az útját járta...
4. *Visszatértél véglegesen a szülőhazád határaihoz*
   Most a katonák jönnek, az árulók mindenhonnan közelednek...
   Az a rengeteg ember, akik harcoltak és meghaltak
   Tudták, hogy nyerhettek volna
   És még mindig szakadatlanul fáj a szívem, mikor a vörös zászló
   Képét látom Berlinben

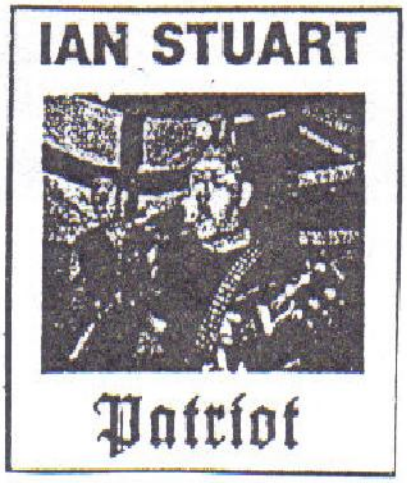

BHS INTERJÚ

1. Mikor és milyen céllal alakult meg a BHS?
A BHS 1997 májusában alakult, célja a Borsod és Heves megyékben élő nemzetiszocialista bajtársak összefogása a szorosabb együttműködés érdekében. Valamint koncertek, túrák és egyéb rendezvények szervezése. Nagyon fontosnak tartjuk az egységes megjelenést és az egymás iránti önzetlen bajtársiasságot.
Ez utóbbi végül is ami miatt létrejött a BHS!

2. Hány taggal alakult és most hány tagja van?
A BHS 9 taggal alakult, jelenleg 16 taggal működik a „szervezet", amely miskolci, egri, mezőkeresztesi, csincsei, ózdi, valamint tiszaújvárosi bajtársakat tartalmaz.

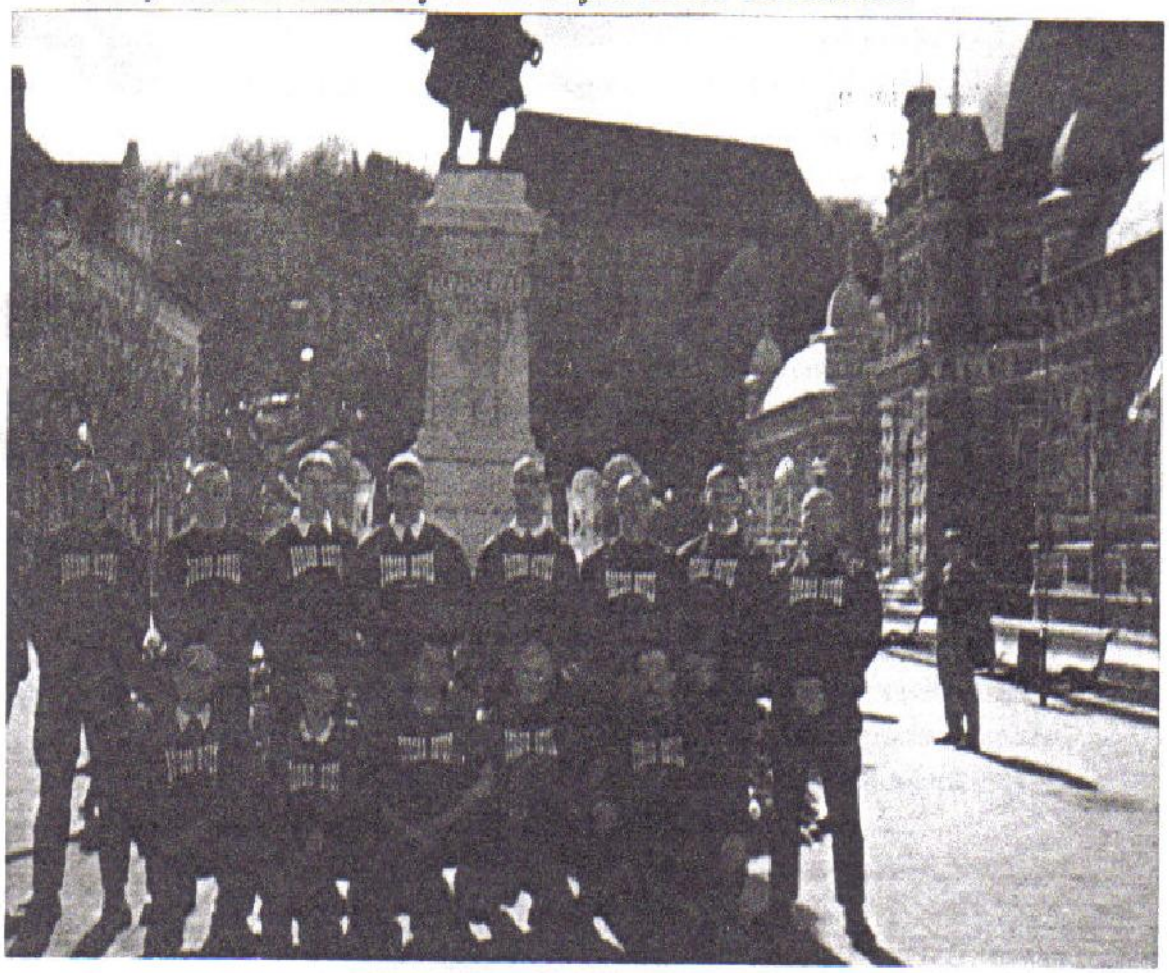

3. Miért választottátok a BHS nevet?
A néven nagyon sokat gondolkoztunk, több ötlet is felmerült, de végül azért döntöttünk a Borsod-Heves Skins név mellett, mert úgy éreztük ez tükrözi legjobban a céljainkat, a két megye közti összefogást.

4. Van-e valami feltétele a tagságnak?
A csoportba lépés feltétele, hogy a belépni kívánót legalább 2 csoporttag régóta ismerje és javasolja a belépését.
Ezután szavazással döntünk, ha ennek eredménye pozitív, az illető megkapja a próbatagságot. Majd bizonyos idő elteltével, ha minden tag úgy gondolja, hogy az illető közénk való, és valóban komolyan gondolja, hogy teljes mértékben elfogadja és azonosul eszmeiségünkkel, a próbatagságot felváltja a végleges tagság. Persze ezt nem szószerint kell érteni, mert bármely tag elbocsájtható ha a többi tag úgy gondolja, hogy viselkedése nem fér össze a „szervezet" eszmeiségével.

Pl. rendszeres és nagymértékű alkohol fogyasztás, ennek eredményeként nem megfelelő viselkedés különböző rendezvényeken, illetve gyűléseken való rendszeres meg nem jelenés.

5. Mik a jelenlegi céljaitok?
Jelenlegi céljaink a „szervezetünk" és a mozgalom minél egységesebbé tétele. Valamint rendezvények szervezése az ország észak-keleti régiójában.

6. Kapcsolatban álltok-e más csoportokkal?
Igen, kapcsolatban állunk más szervezetekkel, elsősorban az MNA-val, valamint a HS-el, a J.I.M., B&H Hungary-val, az NSH-val és a VNSS-el.

7. Mit üzentek az olvasóknak?
Harcunkat győzelem fogja koronázni, ki kell tartanunk utolsó csepp vérünkig, mert nincs fontosabb hazánknál és falyunknál!!! 88!

BORSOD - HEVES SKINS

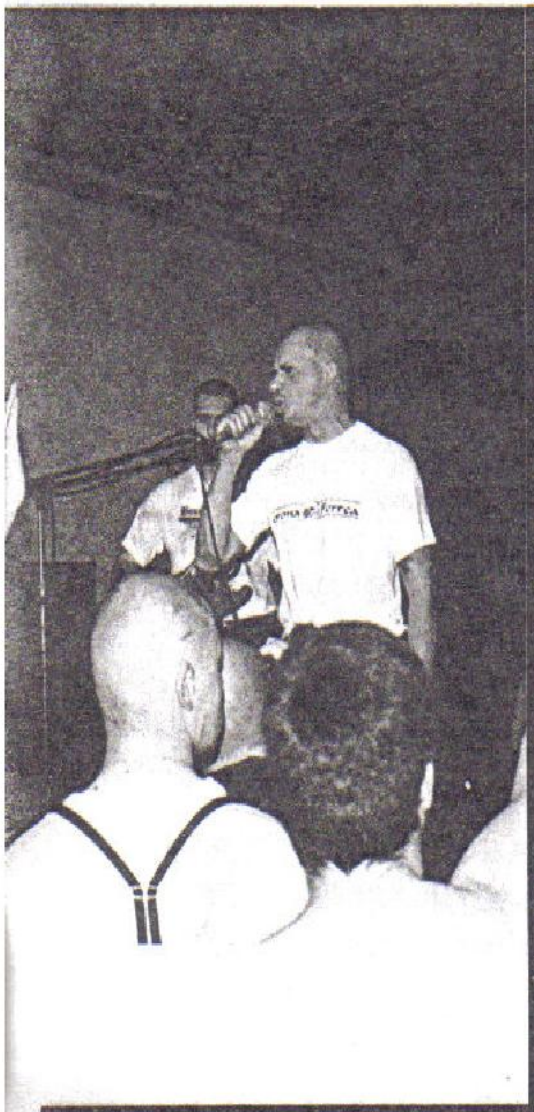

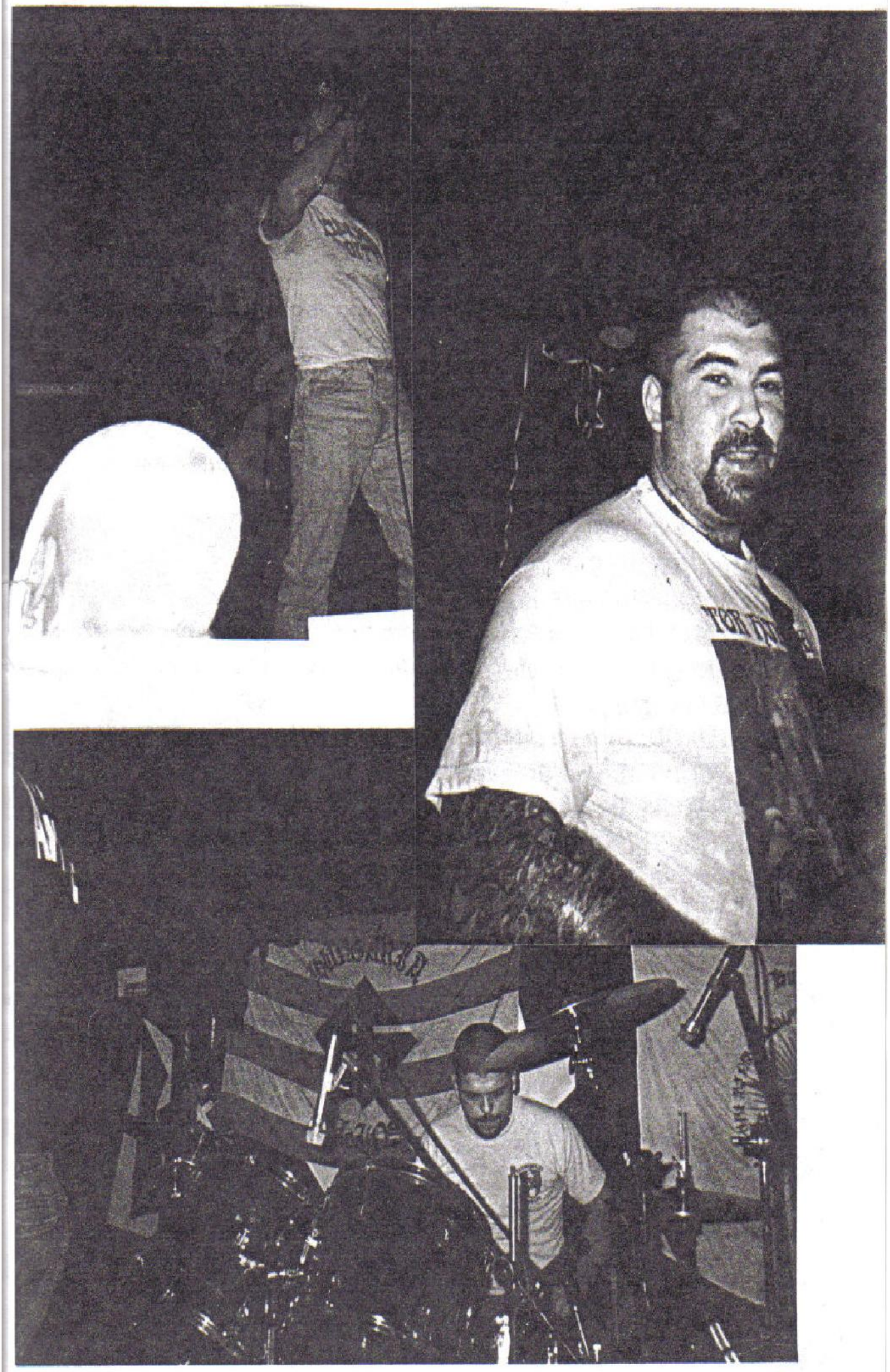

LISTA

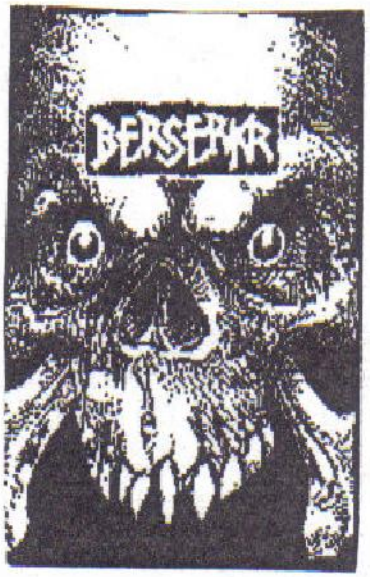

1.ARCHÍVUM:Védd magad!
2.ARCHÍVUM: Sieg Heil!
3.VALHALLA:Lángoló kereszt
4.VÉRSZERZŐDÉS: Az erősebb igaza
5.NIMRÓD: Óvakodj a törpétől
6.VALHALLA: Fehér Árja Ellenállás
7.VÉRSZERZŐDÉS: Rend, Erő, Becsület
8.ARCHÍVUM:Védőosztag
9.NIMRÓD:Skinhead
10.VALHALLA: Ébredj Fehér Ember!

(Kiskopasz – Miskolc)

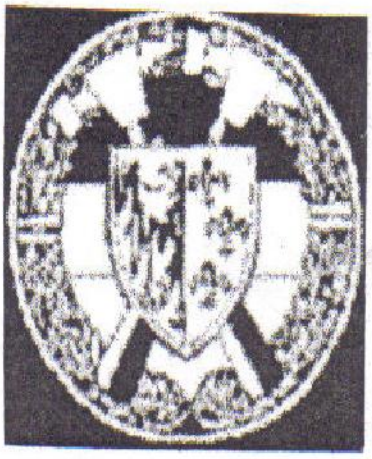

1.VÉRSZERZŐDÉS: Valhalla vár
2.ARCHÍVUM: Szabadság napja
3.ŐRJÁRAT:Becsület napja
4.VALHALLA: Vér és Becsület
5.VÉRSZERZŐDÉS: Fehér egység forradalma
6.ŐRJÁRAT:Új rend
7.NIMRÓD: Újra szól a szittyakürt
8.ARCHÍVUM:Győz az igazság
9.JUNKERS 88: Hűség és áldozat
10.SCOURGE OF GOD: Utcai harc

(A szerkesztőség listája)

DALSZÖVEG

A.D.L. 122 - CONTROVENTO (A szél ellen)

Nem várhatunk tovább
elegünk van azokból, akik nem akarják megérteni
hogy ez a mi életünk, hogy ez a mi földünk
és hogy nem engedjük át soha

Még ha a nap is elsötétül
és a sötétség most áttör
mi mindig itt leszünk
mi mindig itt leszünk
mert ez a mi földünk
Mindig a szél ellen
mindig mindenki ellen
nem szomorkodunk
a jövőbe nézünk
addig, míg nem lesz szabad a földünk

Sem megegyezés, sem lemondás
kemény harcok és fenyegetések
a nemzetségünkért
a büszkeségünkért
amit ti soha nem értetek meg
Ebben a demokratikus szennyben
ebben a rendőrállamban
van olyan, akinek még van bátorsága
szeretni a saját földjét
és így kiáltani: forradalom!

Ai magunkból születnek
az új harcosok, akik folytatják
a harcunkat
a kultúrátok ellen
az Európáért, amely ébred!

Schlachthaus interjú

1. Mikor, hol és miért alakult a zenekar?

A Schlachthaus 1993 júliusában alakult Bécsben, az alapítótagok: Michael (ének) és Stefan (gitár). Azért alakítottunk zenekart, mert Ausztriában - különösen Bécsben - nem volt nemzeti érzelmű együttes.

2. Mi a jelenlegi felállás?

Michael (25) - ének
Mike (21) - dob
Alko (21) - basszus
Rainer (21) - ritmusgitár
Stefan (23) - szólógitár

3. Miért választottátok a Schlachthaus nevet és kinek az ötlete volt?

A zenekar neve az én (Stefan) ötletem volt, de az alkoholfogyasztásomnak köszönhetően nem emlékszem már rá, hogy miért ezt a nevet választottam.

4. Ki írja a számaitokat és milyen témákról énekeltek?

A legtöbb szöveget Michael írja, a zenét és néhány szöveget is én írtam. A szövegeink politikaközpontúak és az osztrák életről és küzdelemről szólnak.

5. Ki szervezi a koncertjeiteket?

Eddig még csak egy koncertünk volt (öt év alatt!!!) 1997 július 12.-én Eisenerzben, a Panzerknackerrel, Freibeuterrel, Oi 96-tal és az Ansgarral. Ezt a koncertet egy helyi skin szervezte.

6. Kedvenceitek?

Michael német és amerikai oi-t hallgat, Mike, Rainer, Alko és én metal és oi! zenét hallgatunk szívesen.

7. Adtok ki idén új CD-t?

December közepén megyünk stúdióba, hogy rögzítsük a harmadik CD-nket, ami teljesen unplugged lesz és 99 tavaszán fog megjelenni.

8. Milyen gyakoriak a próbák?

Nem túl gyakoriak, mert Michael Baváriában lakik, ami 550 kilométerre van Bécstől!

9. Mely zenekarokkal vagytok szorosabb kapcsolatban?

A Panzerknackerrel, ők is Bécsben laknak, a Faustrecht-tel, Michael ott basszusozik és még néhány más bavériai bandával.

10. Terveitek a jövőre nézve?

Tervezzük a negyedik albumot és szeretnénk sok-sok koncertet...

11. Voltál már Magyarországon? Ha igen, mit gondolsz róla, ha nem, mit tudsz róla?

Voltam már Magyarországon (Sopronban és Székesfehérváron), és nagyon tetszett. Jó sör, gyönyörű nők - mi más kell még?

12. Tudsz valamit a magyar NS mozgalomról?

Hallottam a barátaimtól, hogy a magyar mozgalom nagyon nagy és meg van az az előnyötök, hogy nincs NS-tilalom nálatok.

13. Az utolsó szó jogán?

Köszönjük az interjút, talán találkozunk egy koncerten (szeretnénk Magyarországon játszani!).

Stefan

STREET FIGHTING-INTERJÚ

1. MIKOR ÉS MILYEN CÉLLAL KEZDTE MEG MŰKÖDÉSÉT AZ ÚJSÁG?

   A STREET FIGHTING KÉT ÉVE KEZDŐDÖTT. A MOZGALOM A VÁROSUNKBAN NEM TÚL JELENTŐS. BARÁTOMMAL CEDRIC-KEL ÚGY DÖNTÖTTÜNK, HOGY BELEKEZDÜNK EGY SKINZINE KÉSZÍTÉSBE, HOGY TÖBB HÍRÜNK ÉS KAPCSOLATUNK LEGYEN. MOST CEDRIC BÖRTÖNBEN VAN, ÍGY ÉN FOLYTATOM AZ ÚJSÁGOT JELENLEG.

2. MIÉRT VÁLASZTOTTÁTOK A STREET FIGHTING NEVÉT?

   EZ EGY TISZTELGÉS A BARÁTUNKNAK, AKI SZERET NÉGEREKKEL ÉS BEVÁNDORLÓKKAL VEREKEDNI AZ ÚTCÁKON. DE SZÁMUNKRA NEM TÚL FONTOS A NÉV.

3. MIRŐL SZÓL AZ ÚJSÁG ÉS HÁNY PÉLDÁNYT ADTOK KI BELŐLE?

   EDDIG 6 SZÁMA JELENT MEG AZ ÚJSÁGNAK.MINDEGYIK SZÁMBAN MEGTALÁLHATÓ EGY KÜLFÖLDI ÉS EGY FRANCIA ZENEKAR INTERJÚ, VALAMINT LEMEZKIADÓKKAL ÉS MÁS ÚJSÁGOK KÉSZÍTŐIVEL IS KÉSZÍTEK RIPORTOT.ELSŐSORBAN NS, DE ÉN SZERETEM AZ OI ZENÉT IS (THE PRIDE,CRASHED OUT ÉS TÖBB MÁS OI BANDA SZEREPELT MÁR A STREEET FIGHTING-BE).
   DE S.H.A.R.P. SOHA! VANNAK FOTÓK, HÍROLDAL ÉS CÍMEK, TOVÁBBÁ KÖNYV, CD, CP ISMERETŐ.

4. MENNYI IDŐT FORDÍTOTOK EGY HÉTEN AZ ÚJSÁG KÉSZÍTÉSÉRE?

   ÁLTALÁBAN 1-2 ÓRÁT NAPONTA, A MUNKÁM UTÁN,DE EZ NEM REDSZERES.

5. MELYIK A SZEMÉLYES KEDVELT ÚJSÁGOTOK?

TALÁN A RESISTANCE A LEGJOBB ÚJSÁG, NAGYON PRO-FI. DE AZ ÉN ORSZÁGOMBA IS VANNAK JÓ SKINZINE-K. (BOOTBOYS,ROLLON, STB.)

6. KAPCSOLATBAN VAGYTOK MÁS ÚJSÁG SZERKEZTŐI-VEL?

IGEN, ELSŐSORBAN FRANCIÁKKAL, DE JÓ KAPCSOLA-TAIM VANNAK CANADA-BAN, BELGIUM-BAN,OLASZ-ORSZÁGBAN STB.

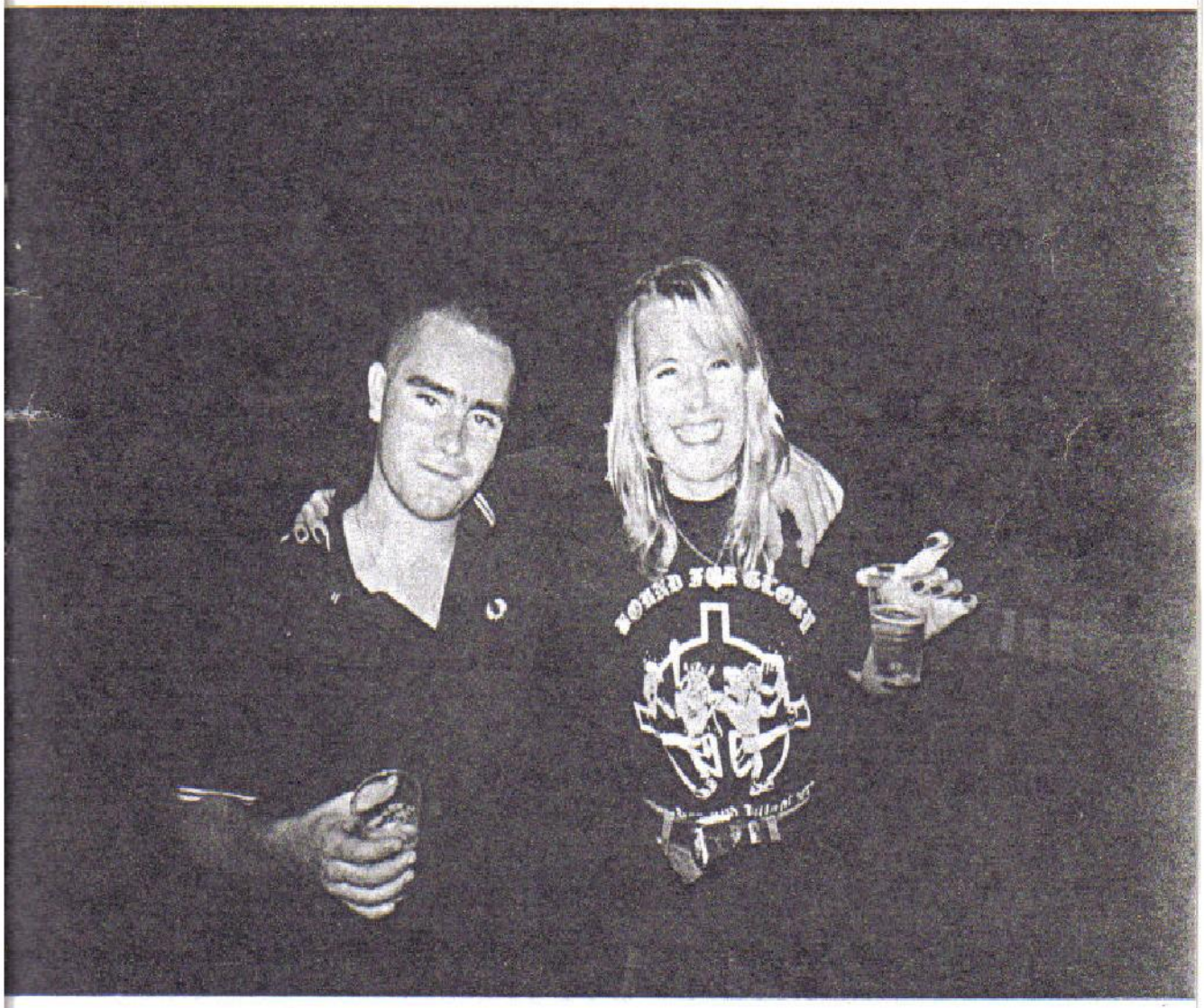

7. BENNE VAGYTOK-E VALAMILYEN SZERVEZETBEN?

EGY KICSIT A SANG ET HONNEUR-BAN. AZ EGY OLYAN CSOPORT, AMELYIK KONCERTEKET SZERVEZ.

STREET FIGHTING

5 rue Félix Rigot
Appt. n° 4
53200 Chateau-Gontier

8. ZENEI KEDVENCEK?

A FORTRESS A KEDVEC ZENEKAROM. SZERETEM AZ OLYAN FRANCIA ZENEKAROKAT, MINT A FRACTION HEXAGONE-9E PANZER-SANG% STB.
KÜLFÖLDRŐL SZERETEM MÉG A RAZOR'S EDGE-T, RAHOWA-T, A.D.L 122-T STB.

9. TERVEITEK A JŐVŐRE NÉZVE?

FOLYTATNI AKAROM A STREET FIGHTING-OT ÉS MOST EGY CD-T ADOK KI.ELŐSSZÖR AZ IRON CRIST CD-JÉT, UTÁNA OKTÓBERBEN A SANG% CD-T.

10. TUDSZ-E VALAMIT A MAGYAR NS-MOZGALOMRÓL VAGY MAGYARORSZÁGRÓL?

MAGYARORSZÁGRÓL ISMEREM A NIMRÓDOT, ARCHÍVUM-OT, VÉRSZERZŐDÉST ÉS A TITKOLT ELLENÁLLÁST. TUDOM, HOGY SOK NS SKINHEAD VAN AZ ORSZÁGBAN, DE NEM ISMEREM TÚL JÓL MAGYARORSZÁGOT.

11. MIT ÜZENTEK AZ OLVASÓKNAK?

KÖSZÖNET AZ ÉBREDŐ MAGYARNAK AZ INTERJÚÉRT. ÜDVÖZLET MINDEN RÉGI ÉS ÚJ MAGYAR BARÁTOMNAK ÉS MINDENKINEK, AKI EZT OLVASSA.
A VÉRÉRT ÉS TERMŐFÖLDÉRT!

AGRO SKINS INTERJÚ

1. Mikor és milyen céllal alakult az Agro Skins?
Még 1992-93-ban vetődött fel az ötlet, hogy az alföldi skineket egy csoportba kellene szervezni, ekkor készültek is felvarrók, de nem sikerült létrehozni a csoportot. Most 1998.májusában valósult meg a régi vágyunk.

2. Hány taggal alakult és most hány tagja van?
10 fővel alakult és jelenleg is ennyi tagja van, de már érkeztek jelzések több helyről is, hogy szívesen csatlakoznának hozzánk.

3. Miért választottátok az Agro Skins nevet?
1993-ban egy olasz csoport az Agro Skins – mely agresszívet jelent – névből jött az ötlet, hogy az Agro név kifejezi azt, hogy valamennyien földművelő családból származunk, vagy magunk is földműveléssel foglalkozunk és ez jellemző szinte az összes alföldön elő skinre.

4. Van-e valami feltétele a tagságnak?
Igen, vannak feltételek, de ezek egyelőre elég lazák:
- *a tag csak alföldi, vagy alföldi származású lehet,*
- *az alsó korhatár 18 év,*
- *hungarista beállítottság.*

A tagságot nem kötjük iskolai végzettséghez, de fontosnak tartjuk, hogy a tag megtudja indokolni mit miért tesz és legyen fogalma arról az eszméről, amit magáénak vall.

5. Mik a jelenlegi céljaitok?
Fő célunk összefogni az alföldi skineket, akik jelenleg elég szétszórtak és néhol még ellentétben állnak egymással, de nem elég összefogni, hanem programokat is szervezni, táborokat, koncerteket, túrákat stb.
Jelenleg egy nagykőrösi és egy lajosmizsei koncert szervezése van folyamatban.

6. Kapcsolatban álltok-e más csoportokkal?
Az Agro Skins még fiatal ahhoz, hogy szoros kapcsolatot alakítson ki más csoportokkal, de ami késik nem múlik.

7. Mit üzentek az olvasóknak?
Vegyétek fel a küzdelmet a zsidó zsarnokokkal és ha összefogunk, miénk lesz a győzelem!

FELSŐGÖDI HELYZETJELENTÉS

Göd Budapest és Vác között terül el. Gödöt 3 részre osztják: Felsőgöd, Göd, és Alsógöd. Most Felsőgöd skin életét mutatjuk be. A mozgalom a 90-es évek elején kezdett kibontakozni. 92-ben két szervezet is tevékenykedett a GNBH (Gödi Női Halál Brigád) és a DK-Skins (Dunakanyar skins). Sajnos ezek már feloszlottak.
Öt emberrel indult minden. Ez a szám egy év alatt harmincra duzzadt. Mára az öregek közül négyen maradtak: (Dance, Sasi, Suci, Miska).
Hozzájuk két igaz fiatal csatlakozott: Dézsa, Dumbo.
Törzshely: Kismaros – Vadász söröző. Pénteken és szombaton (este) kb. 20-25-en szoktunk ott összejönni.
Ez még egy igazi fehér község. Felsőgöd annak ellenére, hogy sok a roma és egyéb mocsok, elég nyugis hely.

Kitartás!

Dézsa, Dance

support your local division
Blood & Honour
SERBIA
Dragan Petrovic Bajba ++ 381 35 228 354
Ive Andrica Z15 II/3 35000 Jagodina Serbia YU

HÍREK

Feloszlott a budapesti NIMRÓD, személyes problémák miatt. A hírek szerint Miki új zenekart alapít és a többi tag is egy új bandán töri a fejét, amiben Pepe (ex- NC 38, ex-Valhalla) énekelne. Balázsnak, a dobosnak, nemrég megszületett első gyermeke. Ezúton is gratulálunk Nekik! 14 WORDS!

Megjelent az „ ÉBREDŐ MAGYAR: Válogatás 1." kazetta, ami már kapható a koncerteken!

Megjelent az NS- FRONT 3. száma! A kiadvány kapható a koncerteken, valamint megrendelhető a következő címen: N. S. F. Tatabánya 2. PF: 223. 2802

Hosszas előkészületek után végre kiadták a HOROGKERESZT címmel készült kiadványt, ami már kapható a koncerteken. (Sok sikert kívánunk a lapnak! – szerk.)

Egy új NS- újság készült IRÁNYTŰ címmel. Az első szám már kapható a rendezvényeken.

A német Desteny Records gondozásában megjelent az a CD, ami az amerikai Resistance kiadó által kiadott legjobb dalokat tartalmazza. A lemezen a következő bandákat hallhatjuk: Berserkr, Bound For Glory, Centurion, No Remorse, Endstufe, Rahowa, Max Resist, Fortress, Bully Boys, Aryan, New Minorty.

A harmadik Bulldog Breed CD '98 végére várható.

Ken (Bratal Attack), Billy(Celtic Warrior) és a Sturmwehr tagjai közös projectként rögzítettek egy albumot, Dragonlance néven.

Az új SQUADRON CD, amely kizárólag lassú számokat tartalmaz, címe: „Suppression of Faith". Aki a keményebb Squadron számokat kedveli, az keresse az „Age of conspiracy" című albumot, amit a svéd Nordland adott ki.

„Voice of Britain" címmel egy új britt válogatás jelenik meg. Az albumon található zenekarok a következők: Brutal Attack, Celtic Warrior, Bulldog Breed, White Law, Squadron, Gection 88, English Rose, The Oualtinees.

Az English Rose- ba új gitárosok érkeztek, így a banda tovább játszik. Új lemezük, a „Dreams of Freedom", még a régi felállással készült.

Az 1998. Március 7-i koncertjükön rögzített 12 számos CD- n a Corona Ferrea, és az Odin's Law kiválló felvételei hallhatóak. Érdemes megszerezni!

UNITED, WHITE & PROUD

Fanzine
U.W.P.-Service
p/o box 1601
92206 Amberg
Germany

1998. decemberének végétől megjelenik egy új NS kiadvány, melynek címe **Szent Háború**, a lap a történelmi és haditechnikai kérdéseken kívül túrázással, táborozással és festéklövészettel foglalkozik. A kiadvány kéthavonta jelenik meg. Érdeklődni a következő címen lehet:

Tatabánya 2802 Pf 223.
E mail: d-dszerk@freemial.c3.hu

Kard és Kereszt

POLITIKAI ÉS TÖRTÉNELMI HAVILAP

Megrendelhető egy évre 1920 Ft.
Megrendelhető fél évre 960 Ft.
Vagy akár számonként is!
150 Ft-os áron.

Cím: Tatabánya 2802 Pf 223.
E mail: d-dszerk@freemail.c3.hu

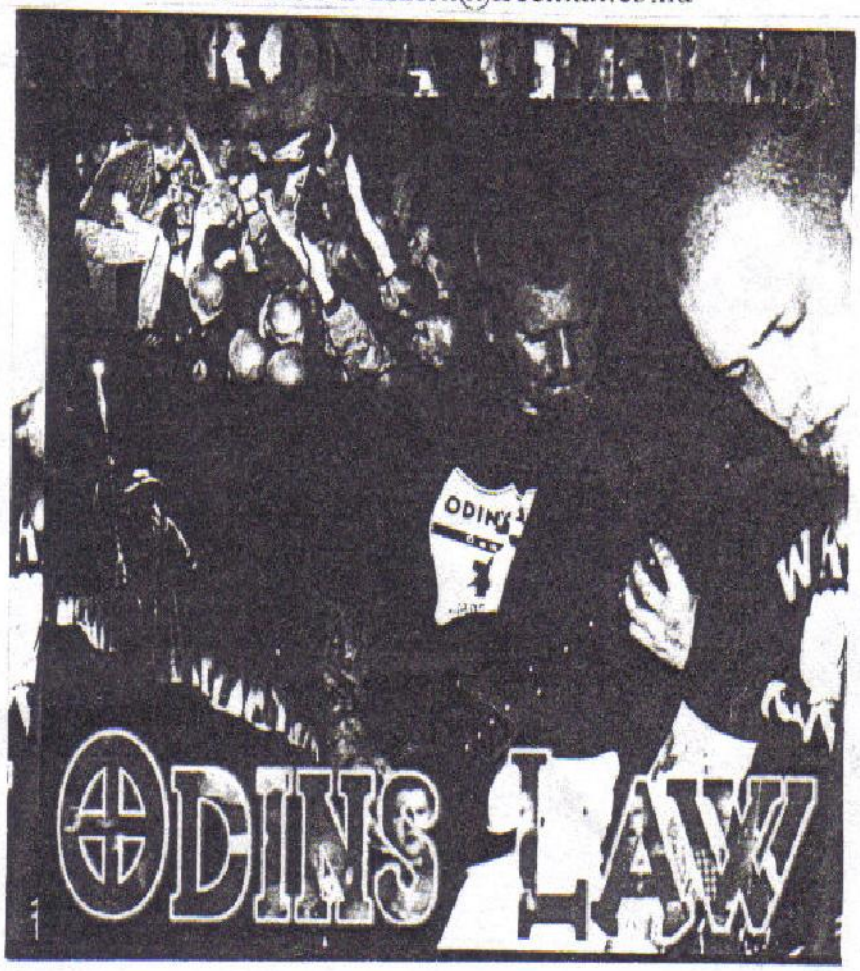

CELTIC WARRIOR